

## Autor

Institution	Ortsgemeinde Heimweiler
Abteilung	Gemeindeverwaltung
Straße	Hauptstraße 82
PLZ	55606
Stadt	Heimweiler
Land	Deutschland
Ansprechpartner	Andreas Setz
Telefon	+49-6757-8384031
E-Mail	andreas-setz@gmx.de

Erstellt mit **DataCollect Webreporter** Version 1.0 am 16.01.2018 20:37:48

## Messstelle

Name	Hauptstraße (86)
Rtg. kommend (Name)	Limbach
Rtg. gehend (Name)	Heimweiler
Vmax StVO	<b>50</b>
Kommentar	
Gerätetyp	<b>DSD</b>

## Zeitbereich

Startdatum	13.11.2017 00:00
Enddatum	19.11.2017 23:59
Tage	Mo, Di, Mi, Do, Fr, Sa, So
Zeitintervall	60 Minuten
Zeitfenster / Tag	00:00 - 23:59

## Geschwindigkeitsklassen

[V in km/h]

Zeit	Σ	10	20	30	40	50	60	70	80	90	100	110	>110
00:00-06:00	58	0	0	0	0	15	15	16	12	0	0	0	0
06:00-09:00	321	0	0	4	11	70	123	93	18	2	0	0	0
15:00-19:00	429	0	0	5	10	64	180	128	35	4	2	1	0
06:00-22:00	1314	0	4	10	35	253	505	376	104	20	6	1	0
00:00-24:00	1386	0	4	10	36	270	523	400	116	20	6	1	0

## Geschwindigkeitskennzahlen

[V in km/h]

## DSD SAFETY Erfolg

Vmin	Vavg	Vmax	V15	V50	V85	Vexc %
15	58	104	48	58	68	<b>76.9</b>

Vin	Vout	Vred	Vred %
<b>58</b>	-	-	-

## Beschreibungen

Vmin: Minimale Geschwindigkeit

Vavg: Durchschnittliche Geschwindigkeit

Vmax: Maximale Geschwindigkeit

V15: Grenzggeschwindigkeit für die ersten 15% der Fahrzeuge

V50: Grenzggeschwindigkeit für die ersten 50% der Fahrzeuge

V85: Grenzggeschwindigkeit für die ersten 85% der Fahrzeuge

Vexc %: Geschwindigkeitsüberschreitung in %

Vin: Durchschnittliche Eintrittsgeschwindigkeit

Vout: Durchschnittliche Austrittsgeschwindigkeit

Vred: Durchschnittliche Reduktion der Geschwindigkeit zwischen Eintritt und Austritt

## Autor

Institution	Ortsgemeinde Heimweiler
Abteilung	Gemeindeverwaltung
Straße	Hauptstraße 82
PLZ	55606
Stadt	Heimweiler
Land	Deutschland
Ansprechpartner	Andreas Setz
Telefon	+49-6757-8384031
E-Mail	andreas-setz@gmx.de

Erstellt mit **DataCollect Webreporter** Version 1.0 am 16.01.2018 20:37:48

## Messstelle

Name	Hauptstraße (86)
Rtg. kommend (Name)	Limbach
Rtg. gehend (Name)	Heimweiler
Vmax StVO	<b>50</b>
Kommentar	
Gerätetyp	<b>DSD</b>

## Zeitbereich

Startdatum	13.11.2017 00:00
Enddatum	19.11.2017 23:59
Tage	Mo, Di, Mi, Do, Fr, Sa, So
Zeitintervall	60 Minuten
Zeitfenster / Tag	00:00 - 23:59

## Verkehrsmengen Ganglinie

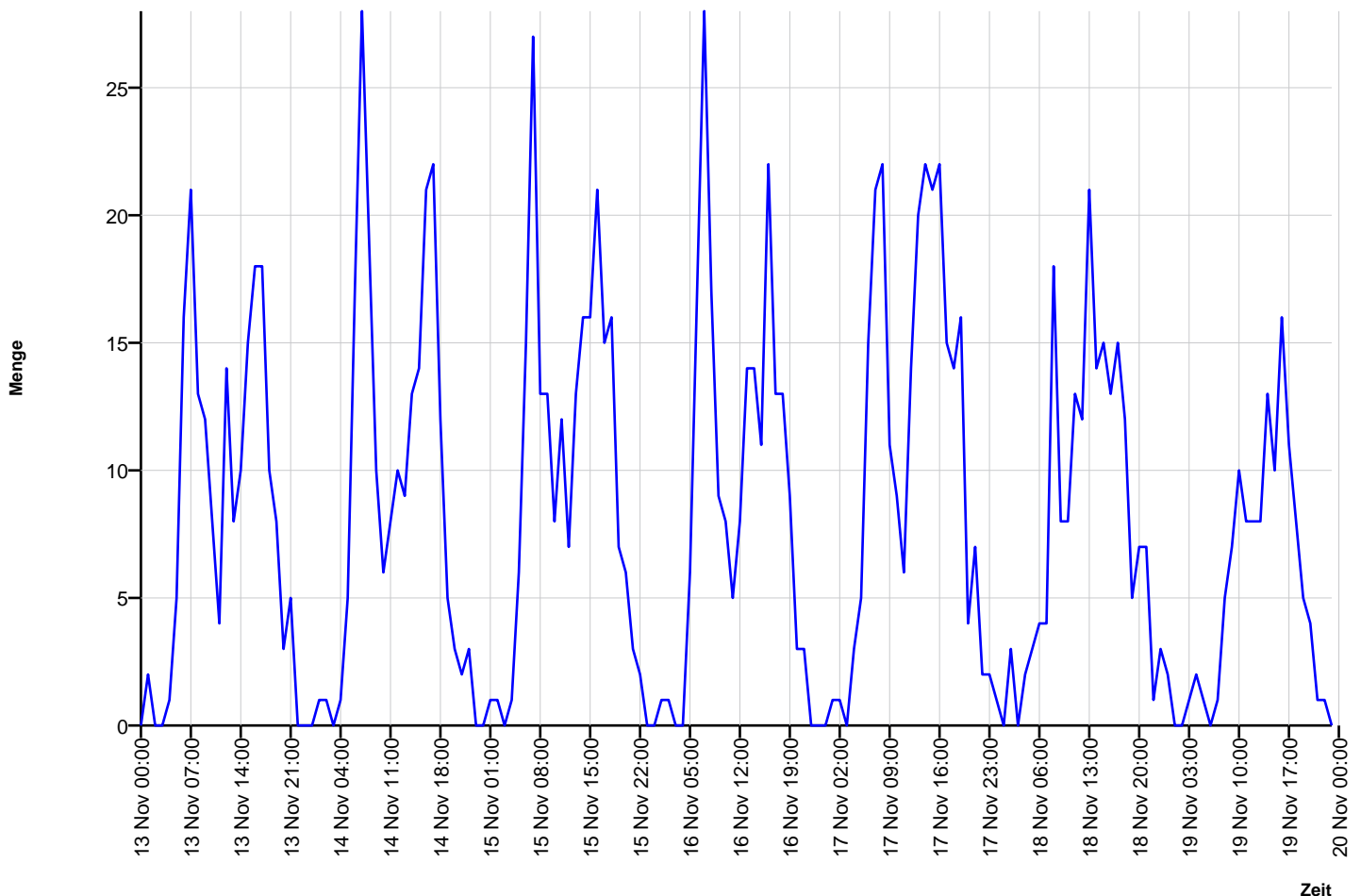

## Autor

Institution	Ortsgemeinde Heimweiler
Abteilung	Gemeindeverwaltung
Straße	Hauptstraße 82
PLZ	55606
Stadt	Heimweiler
Land	Deutschland
Ansprechpartner	Andreas Setz
Telefon	+49-6757-8384031
E-Mail	andreas-setz@gmx.de

Erstellt mit **DataCollect Webreporter** Version 1.0 am 16.01.2018 20:37:48

## Messstelle

Name	Hauptstraße (86)
Rtg. kommend (Name)	Limbach
Rtg. gehend (Name)	Heimweiler
Vmax StVO	
Kommentar	
Gerätetyp	<b>DSD</b>

## Zeitbereich

Startdatum	13.11.2017 00:00
Enddatum	19.11.2017 23:59
Tage	Mo, Di, Mi, Do, Fr, Sa, So
Zeitintervall	60 Minuten
Zeitfenster / Tag	00:00 - 23:59

## Geschwindigkeits-Diagramm

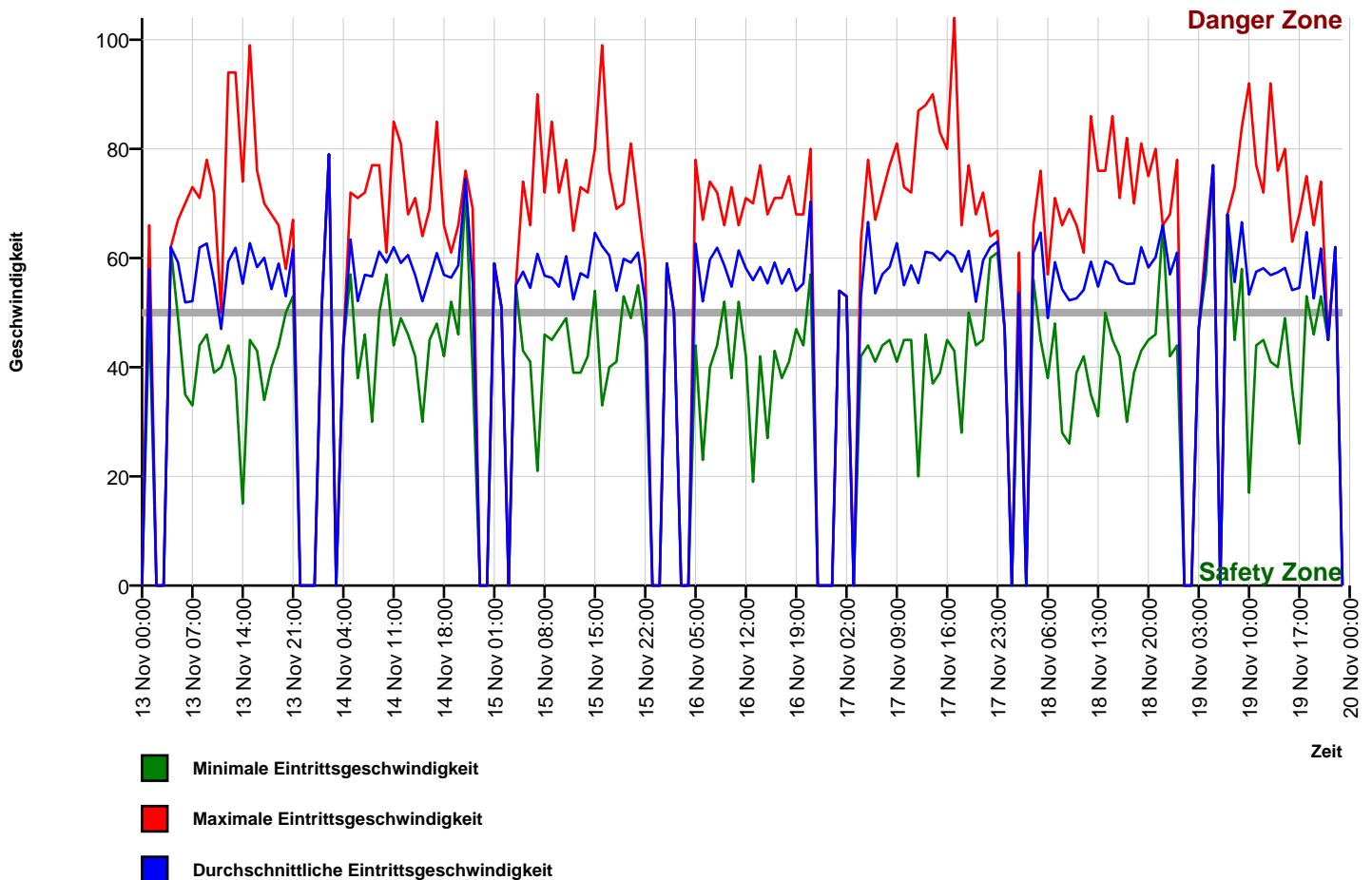

## Autor

Institution	Ortsgemeinde Heimweiler
Abteilung	Gemeindeverwaltung
Straße	Hauptstraße 82
PLZ	55606
Stadt	Heimweiler
Land	Deutschland
Ansprechpartner	Andreas Setz
Telefon	+49-6757-8384031
E-Mail	andreas-setz@gmx.de

Erstellt mit **DataCollect Webreporter** Version 1.0 am 16.01.2018 20:37:48

## Messstelle

Name	Hauptstraße (86)
Rtg. kommend (Name)	Limbach
Rtg. gehend (Name)	Heimweiler
Vmax StVO	<b>50</b>
Kommentar	
Gerätetyp	<b>DSD</b>

## Zeitbereich

Startdatum	13.11.2017 00:00
Enddatum	19.11.2017 23:59
Tage	Mo, Di, Mi, Do, Fr, Sa, So
Zeitintervall	60 Minuten
Zeitfenster / Tag	00:00 - 23:59

## Geschwindigkeits-Histogramm

